Historia

Laberinto

Sopa de Letras

Página para colorear

VIVO LA JUSTICIA

Cuaderno Didáctico

PODER JUDICIAL
DEL ESTADO DE MÉXICO

Yo por la JUSTICIA

HONESTIDAD

Este super poder lucha contra la mentira, aunque niñas y niños tengan miedo, deben decir la verdad, con ella se camina más rápido.

EMPATÍA

Es el super poder que permite ponerse en lugar de otra niña o niño, saber lo que siente y piensa.

DIÁLOGO

Escuchar, comprender y luego hablar, es el super poder del diálogo que logra solucionar problemas y compartir cosas buenas.

IURIS

La paladina del Poder Judicial del Estado de México
Sus poderes son: #honestidad #diálogo #empatía
Su nombre significa **Justicia**

RESPETO

Este super poder permite reconocer el valor del otro y así cuidarlo, con el respeto hay armonía con los compañeros, maestros y familiares.

IGUALDAD

Es el super poder que permite tratar a todos de la misma manera.

PAZ

Es el superpoder que con pláticas y acuerdos terminan las discusiones y pleitos.

LEXIS

El Héroe del Poder Judicial del Estado de México
Sus poderes son: **#igualdad #respeto #paz**
Su nombre significa **Ley**

Presentación

Este es tu Cuadernillo Didáctico "Vivo la Justicia" del Poder Judicial del Estado de México, aquí conocerás de una forma divertida y sencilla cómo funciona el Tribunal Superior de Justicia, qué hace por los ciudadanos y qué principios promueve.

Durante este viaje te acercarás a dos personajes muy peculiares, la paladina Iuris y a su hermano, Lexis, el héroe de la Justicia, ellos con sus grandes y geniales superpoderes te guiarán por el camino de la empatía, la honestidad, la paz, el diálogo y el respeto. Valores necesarios para una sociedad justa.

Al cambiar de hoja, de forma divertida y jugando conocerás tus derechos y obligaciones como habitante de esta entidad en la que viven más de 17 millones de personas, de las cuales alrededor de 5.7 millones son niñas, niños y adolescentes.

Con este sencillo cuadernillo queremos hacerte saber que cuentas todo el tiempo con el Poder Judicial del Estado de México y que lo que descubrirás aquí te permitirá saber muchas más cosas sobre nuestra institución.

¡Sigue adelante!

Ricardo Alfredo Sodi Cuellar
Presidente del Tribunal Superior de Justicia y del Consejo del Judicatura del Estado de México.

PODER JUDICIAL
DEL ESTADO DE MÉXICO

SIPINNA
Sistema Nacional de Protección Integral de Niñas, Niños y Adolescentes

¿Qué es el Poder Judicial?

Primero, un poco de **historia:**

El Poder Judicial es uno de los tres Poderes del Estado, así se acordó en la Constitución Política de México en 1827, y en constituciones posteriores (1861 y 1870), se le dio la responsabilidad de aplicar las leyes. En el año de 1917 la nueva constitución estableció que en el Poder Judicial debía tener nueve magistrados, ahora las condiciones son otras, los tiempos han cambiado y existen los Poderes Judiciales locales para atender mejor a las personas.

¿A qué se dedica el **Poder Judicial**?

Cuando convivimos en casa, en la escuela y hasta en la colonia, las personas tienen diferentes opiniones y formas de ver una misma cosa; si alguien se enoja por ello y no respeta a los demás, aparecen los conflictos; otras veces algunos desean las cosas que no les pertenecen y las toman sin antes pedirlas; y en muchas ocasiones los papás y mamás no se ponen de acuerdo sobre la forma en la que van a educar a sus hijos e hijas. Para que estas situaciones se resuelvan como las leyes lo dicen, existe el Poder Judicial del Estado de México, que se dedica a impartir justicia, es decir, a dar a cada quien lo que corresponde.

Aquí trabajan más de 5 mil personas, entre las que se encuentran el presidente, magistrados, consejeros, jueces y abogados organizados entre el Tribunal Superior de Justicia y el Consejo de la Judicatura que buscan dos metas: Ayudar a las personas a resolver los problemas que tienen entre ellos, para que se vuelvan a llevar bien, y también, castigan a quienes decidieron portarse mal y no seguir las reglas.

El Poder Judicial del Estado de México está integrado por profesionales que han estudiado mucho las leyes y hacen su labor de forma responsable, así que puedes confiar en ellos cada vez que alguien no cumpla las normas y deba ser juzgado.

Para que esto sea posible el Poder Judicial se conforma por:
7 consejeros de la Judicatura
400 jueces
58 magistrados

Cada uno de ellos es especialista en una materia, porque los conflictos nunca son iguales ni por las mismas razones.

Materia	Jueces
Civiles	71
Mercantiles	15

Materia	Magistrados
Civiles	19
Adolescentes	1

Para quienes no desean resolver sus problemas con la ayuda de juez, existe el **Centro Estatal de Mediación Conciliación y Justicia Restaurativa**, donde el diálogo, el acuerdo y la comunicación son herramientas que ayudan a solucionar las diferencias.

Todos los esfuerzos institucionales están coordinados por el presidente, quien encabeza el Consejo de la Judicatura y el Tribunal Superior de Justicia.

Pon tu mente a saltar

Relaciona con líneas una columna con la otra:

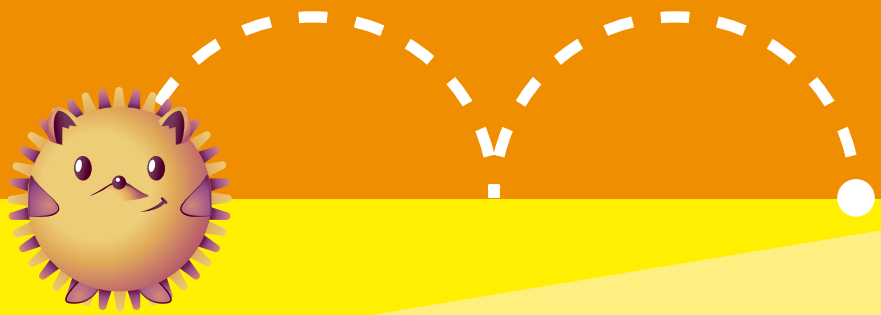

Justicia	Corresponden al respeto, la equidad, la igualdad y la libertad
Juez	Es aquella persona que puede revisar lo que hizo un juez
Magistrado	Actuar sin pretender obtener provecho o ventaja para ti o alguien más
Honradez	Conjunto de magistrados que imparten justicia y pronuncian una sentencia
Lealtad	Actuar con respeto, consideración, comprensión y paciencia hacia las personas con quienes tengas relación
Tribunal	Apegarse a los objetivos institucionales procurando el bien colectivo y de las partes
Tolerancia	

¡Lu
luris&

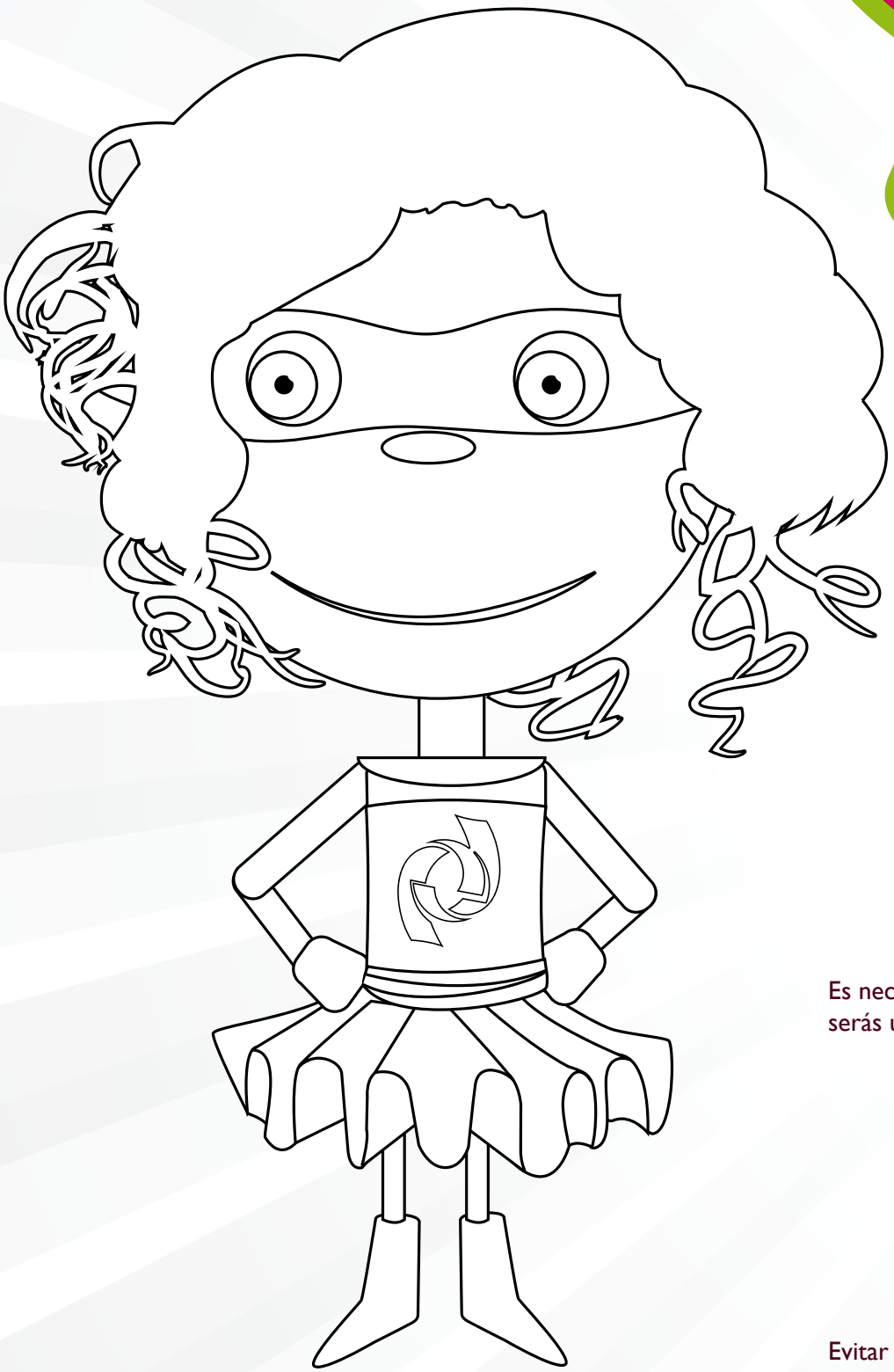

Checa la portada de tu cuadernillo y así sabrás cómo colorear a luris

Queremos darte algunas recomendaciones que te ayudarán a que convivas en armonía tanto en tu escuela, como en tu comunidad:

Verdad

Es necesario siempre decir la verdad, así serás una persona en quien se puede confiar.

Prevención del delito

Evitar conductas que puedan generarte problemas con la autoridad, por ejemplo, no tomes lo que le pertenece a otra persona, no agredas, no lastimes.

Mina a Lexis

Sentido de justicia

Nuestra vida está dirigida por reglas que están en los acuerdos familiares, escolares, documentos que deben cumplirse para que todos podamos vivir en paz, desde la casa hasta la escuela.

Respeto

Tratar a las demás personas bien, sin importar las diferencias de genero, raza y religión

Cumplimiento de la norma

Respetar las reglas en tu casa, escuela y comunidad hará de ti un buen ciudadano.

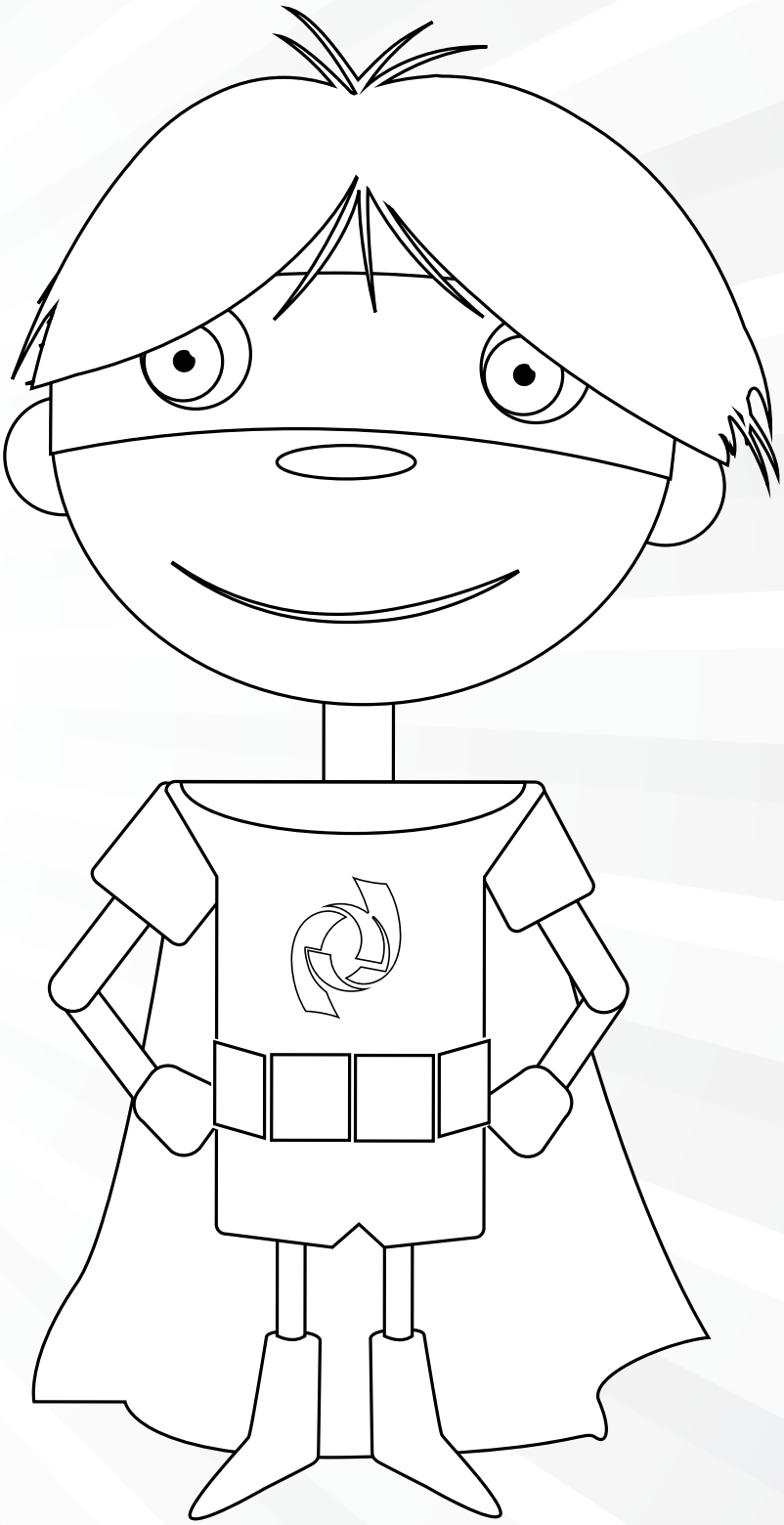

Checa la portada de tu cuadernillo y así sabrás cómo colorear a Lexis

Diccionario Judicial

Justicia: Conjunto de valores sobre los cuales se basa una sociedad y el Estado, estos valores son: el respeto, la equidad, la igualdad y la libertad.

Juez: Persona que tiene autoridad y potestad para juzgar y sentenciar en los tribunales de justicia.

Magistrado: Persona que tiene autoridad y potestad para juzgar y sentenciar en los tribunales de justicia. Tiene la capacidad de validar o invalidar las decisiones de los jueces.

Tribunal: Conjunto de magistrados que imparten justicia y pronuncian una sentencia.

Mediación: Procedimiento voluntario por el cual dos o más personas involucradas en una controversia, buscan y construyen una solución satisfactoria a la misma.

Consejo de la Judicatura: Conjunto de funcionarios encargados de administrar, gestionar y vigilar el funcionamiento del Poder Judicial.

Juzgado: Órgano público que resuelve conflictos bajo la autoridad de un juez.

Ley: Norma dictada por una autoridad que prohíbe actos, conductas o comportamientos para el bien de la sociedad en su conjunto.

Norma: Son reglas que deben ser respetadas y que permiten ciertas conductas o actividades.

Delito: Comportamiento que, ya sea por propia voluntad o por imprudencia, resulta contrario a lo establecido por la ley. Implica una violación de las normas, lo que hace que merezca un castigo o pena.

Juecez famosos

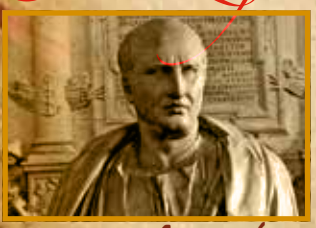

Marco Tulio Cicerón
(106 a.c- 43 a.c)
Roma

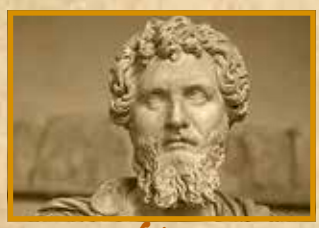

Ulpiano
(170)
Roma

Bártolo de Sassoferrato
(1313-1357)
Italia

Cesar Beccaria
(1738-1794)
Italia

Eduardo Juan Couture
(1904-1956)
Uruguay

Sopa de Letras

D	J	I	P	G	B	H	J	E	Y	T	N	E	A	B	S	D
M	E	U	Q	C	U	K	D	D	V	W	J	D	R	J	G	I
I	A	R	D	Z	L	E	J	U	E	Z	E	U	E	U	V	W
U	U	G	E	I	V	D	Y	T	F	Z	S	N	A	Z	E	O
G	S	R	I	C	C	Y	M	Z	X	Z	W	R	O	G	U	U
Y	H	Y	I	S	H	A	O	T	L	R	J	U	B	A	D	H
P	L	E	Y	S	T	O	T	Q	Q	A	O	D	L	D	K	R
D	E	L	I	T	O	R	S	U	V	E	O	V	I	O	O	Y
I	C	E	C	O	Y	D	A	Q	R	Z	Y	C	G	A	Y	J
C	Y	I	U	T	O	I	S	D	E	A	G	M	A	T	D	Q
I	X	L	O	R	E	E	L	L	O	V	A	R	C	J	K	O
H	N	Z	D	I	I	Y	E	E	E	S	D	R	I	C	B	E
U	E	V	L	B	U	I	Y	X	S	O	G	U	O	N	N	U
N	S	E	R	U	E	V	H	I	F	Y	Y	F	N	G	F	K
H	A	T	C	N	G	M	U	S	Q	N	E	A	E	U	Q	Q
K	Z	N	G	A	N	D	Z	N	O	R	M	A	S	S	P	U
D	A	K	U	L	B	Z	Y	T	O	K	X	L	W	F	O	O

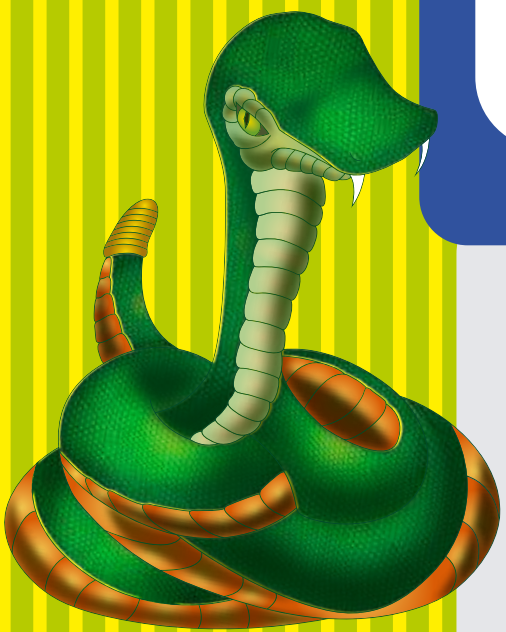

Iuris
Tribunal
Juez
Derechos
Obligaciones
Magistrado
Ley
Lexis
Norma
Delito
Judicatura

Como niño tengo derechos que deben ser respetados, estos son algunos de ellos:

- A tener un nombre y una nacionalidad
- A una vivienda, alimentación y atención
- A recibir educación gratuita
- A jugar, descansar y divertirme
- A decir lo que pienso, lo que siento y lo que me preocupa y a recibir orientación de mis padres y maestros o las personas que cuidan de mí.
- A que me respeten. Nadie puede tratarme diferente por ser todavía niña o niño.
- A que se respeten mis usos y costumbres, religión e idioma
- A la salud
- A una familia
- A que me proteja la ley
- A vivir en un ambiente sano

Pero también obligaciones que debo cumplir, estas son algunas de ellas:

- Respetar a mis semejantes, sin importar su sexo, nivel socioeconómico, religión, nacionalidad o sus impedimentos físicos y mentales
- Respetar a mis padres, maestros y a todas las personas, pues entre todos nos ayudan a encontrar el camino que conduce de la infancia a la vida adulta
- Respetar las opiniones y costumbres de los demás, aunque no sean iguales a las mias
- Respetar las leyes que rigen la sociedad, tener buena conducta en la escuela y portarme bien en casa
- Respetarme a mí mismo. mi cuerpo, mi pensamiento y mis sentimientos
- Debo hablar siempre con la verdad y cumplir lo que prometemos
- Debo respetar y cuidar el medio ambiente
- Debo respetar a mi patria

Conoce tus derechos y obligaciones

ENCUENTRA las 5 DIFERENCIAS

Jueza

En una audiencia...

IMPUTADO
Quien al parecer cometió el delito, narra su versión

JUEZA
Evalúa y determina si el imputado es culpable o no

MINISTERIO PÚBLICO
Presenta las pruebas del delito a la juez

OFENDIDOS
Víctimas del delito

DEFENSOR
Defiende al acusado

TESTIGOS
Vieron el delito cometido y cuando les preguntan, dicen la verdad

CONSEJOS Iuris y Lexis

Hola somos **Iuris y Lexis**, queremos darte algunas recomendaciones que te ayudarán a que convivas en armonía tanto en tu escuela, como en tu comunidad:

Siempre sé honesto, evita decir mentiras en tu casa y en la escuela, eso te convierte en un aliado de la verdad.

Para ser una persona que actúe con sentido de la justicia, **debes cumplir con las reglas y tener buena conducta**, pero sobre todo exigir tus derechos.

Cuando tratas bien a tus papás, maestros, compañeros y todas las personas que te rodean sin importar si son diferentes a ti, eres una persona que practica el respeto.

Si te das cuenta de que alguien está haciendo algo que va en contra de las reglas y se lo haces ver ¡Felicidades! estás previniendo una conducta injusta y puede que hasta un delito. ¡Saludos!

Test de la Justicia

Con el siguiente test pondrás a prueba qué tanto practicas la justicia en tu vida. Responde con honestidad para que funcione mejor.

¿Empleas las palabras "por favor" y "gracias" cada vez que es necesario?

Siempre **De vez en cuando** **Nunca**

¿Todas las mañanas das los buenos días al llegar a la escuela y a tus papás y hermanos en tu casa?

Siempre **De vez en cuando** **Nunca**

Cuando tomas algo que no es tuyo ¿Pides permiso antes de hacerlo?

Siempre **De vez en cuando** **Nunca**

Cada vez que un adulto mayor requiere ayuda ¿Tú eres el primero en hacerlo?

Siempre **De vez en cuando** **Nunca**

Si alguien te dice algo ¿Lo escuchas con atención y sin interrumpirlo?

Siempre **De vez en cuando** **Nunca**

Al jugar con tus amigos u otros niños ¿Te gusta seguir las reglas?

Siempre **De vez en cuando** **Nunca**

Si contestaste "Siempre" a la mayoría de las preguntas te felicitamos, eres una persona que sabe respetar a sí mismo y a los otros.

Si elegiste "De vez en cuando" a casi todas las preguntas, no te angustiies puedes hacerlo mejor.

Si la mayoría de tus respuestas fue "Nunca", puedes empezar a modificar la forma en que te relacionas con los demás y contigo mismo.

Necesitamos tu ayuda para saber si las siguientes frases son falsas o verdaderas

¿Mentira o Verdad?

¡Contamos contigo!

Un juez puede dictar una sentencia e imponer un castigo:

Verdadero **Falso**

Los juzgados son lugares para que los niños jueguen:

Verdadero **Falso**

La honestidad es un valor que nos ayuda siempre a decir la verdad:

Verdadero **Falso**

En un tribunal los magistrados se reúnen para revisar lo que han dicho los jueces en sus sentencias:

Verdadero **Falso**

Los delitos son conductas que los jueces recompensan en los juzgados:

Verdadero **Falso**

La dama de la justicia

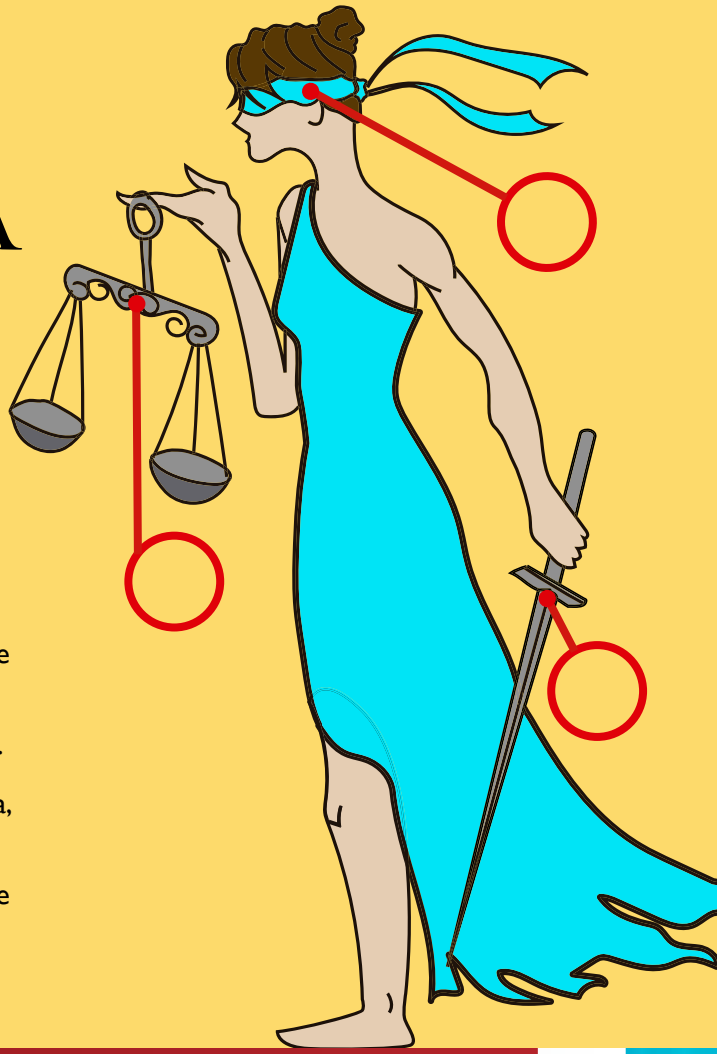

Desde hace muchos siglos, la justicia ha sido representada y asociada a la figura de una mujer. En la antigua civilización griega, sus habitantes la conocían como *"Temis"* o le llamaban la *"Dama del buen consejo"*. En casi todos los dibujos, esculturas y pinturas que se conocen de ella está con los ojos tapados, en su mano derecha tiene una espada y en la izquierda una balanza.

¿Sabes a qué se refiere cada una de ellas?

En cada uno de los círculos rojo coloca el número con la definición que corresponde:

1. Con ella la dama defiende lo que es justo y representa valor y fuerza.

2. Este objeto significa que la justicia es impartida de forma ciega,objetiva, sin dar ventaja a nadie.

3. Es un instrumento para medir, se refiere a dar a cada quien lo que le toca, sin dar más o menos.

El Poder Judicial del Estado de México también trabaja por niñas y niños

Cuando hay niños involucrados en los casos que atiende el Poder Judicial, los jueces y magistrados ponen en práctica una figura jurídica que se llama interés superior del menor, la cual los obliga a proteger sus derechos en todo momento, con el objetivo de que su desarrollo continúe.

Por ejemplo, en un caso donde papá y mamá se separan, los jueces deben verificar con mucho detalle con quién es conveniente que los hijos o hijas vivan y quién los visita.

También se atienden casos en que niños, niñas y adolescentes no cumplen las reglas y requieren que un juez determine si amerita alguna sanción, esto se conoce como adolescentes en conflicto con la ley penal.

Para que no vuelven a cometer conductas que lastiman a otros, las juezas y jueces establecen estrategias que ayudan a niñas, niños y adolescentes a regresar en la sociedad, después de estar algún tiempo en una escuela de rehabilitación, donde les enseñan oficios, estudian y llevan a cabo diversas tareas.

Yo por la JUSTICIA

¡Hola!

Somos Iuris y Lexis

les queremos mostrar a niñas, niños, profesores, profesoras, mamás y papás el valor de la justicia, y el respeto a las normas y leyes para que en la casa, en la escuela y en la comunidad, logremos convivir en paz

Con nosotros aprenderás la labor del Poder Judicial del Estado de México, sabrás cómo trabaja un juez, cómo se desarrolla un juicio cuando alguna persona infringe una ley o lesiona un derecho; y conocerás un poco más sobre tolerancia, diálogo y respeto.

unal Superior de Justicia
uiere ir a tu escuela!

Si nos invitas, charlaremos juntos sobre:

Sentido de la Justicia
Falso testimonio
Bullying
Prevención del Delito
Incumplimiento de la Norma

Opciones del Programa :

Visita al Poder Judicial

Jornada de la Legalidad en planteles educativos

Taller introspectivo dirigido a docentes

Visita a la Escuela Judicial

Nuestra Escuela de la Comunidad

Estamos esperando tu llamada...

- 01 (722) 215-90-27
- 01 (722) 167-92-00 Ext. 16801
- @PJEdomex
- Poder Judicial del Estado de México

PODER JUDICIAL
DEL ESTADO DE MÉXICO

20 DERECHOS

¿Sabías que existe una Ley en la que se reconocen los Derechos de Niñas, Niños y Adolescentes?

SIPINNA
Sistema Nacional de Protección Integral de Niñas, Niños y Adolescentes

1. Derecho a la vida, supervivencia y desarrollo
2. Derecho de prioridad
3. Derecho a la identidad
4. Derecho a vivir en familia
5. Derecho a la igualdad sustantiva
6. Derecho a no ser discriminado
7. Derecho a vivir en condiciones de bienestar y a un sano desarrollo integral
8. Derecho a una vida libre de violencia y a la integridad personal
9. Derecho a la protección de la salud y seguridad social
10. Derecho a inclusión de Niñas, Niños y Adolescentes con discapacidad
11. Derecho a la educación
12. Derecho al juego y al esparcimiento
13. Derecho a libertad de convicciones éticas, pensamiento, conciencia, religión y cultura
14. Derecho a libertad de expresión y acceso a la información
15. Derecho de participación
16. Derecho de asociación y reunión
17. Derecho a la intimidad
18. Derecho a seguridad jurídica y debido proceso
19. Derechos de Niñas, Niños y Adolescentes migrantes
20. Derechos de acceso a TICs e Internet

Ley General de los Derechos de Niñas, Niños y Adolescentes

20 Derechos

Encuentra la ficha correspondiente a cada Derecho y únelo con una línea

2.Derecho de prioridad

5. Derecho a la igualdad sustantiva

12. Derecho al juego y al esparcimiento

13. Derecho a libertad de convicciones éticas, pensamiento, conciencia, religión y cultura

15. Derecho de participación

17. Derecho a la intimidad

18. Derecho a seguridad jurídica y debido proceso

19. Derechos de Niñas, Niños y Adolescentes migrantes

a) Juego, descanso y esparcimiento. Tener y disfrutar de actividades que ayuden a desarrollar nuestros talentos y creatividad en espacios sanos y felices.

b) Niñas, niños y adolescentes migrantes. A las niñas, niños y adolescentes cuando estamos en otro país deben brindarnos atención, cuidados y protección especial.

c) Participación. Podemos hablar sobre los temas que nos interesan y ser tomados en cuenta.

d) Intimidad. Nuestros datos personales y nuestra imagen deben ser cuidados y respetados.

e) Seguridad jurídica y debido proceso. Si una niña, niño o adolescente estamos en cualquier proceso legal deben cuidarnos, acompañarnos, informarnos y escucharnos.

f) Libertad de convicciones, éticas pensamiento, conciencia, religión y cultura. Podemos tener y expresar ideas, sentimientos y creencias de manera libre, así como disfrutar de las costumbres y cultura del lugar donde vivimos.

g) Prioridad: Niñas, niños y adolescentes debemos ser los primeros en recibir protección y atención en situaciones de emergencia.

h) Igualdad sustantiva. Debemos ser tratados igual todo el tiempo y en todas partes porque tenemos los mismos derechos.

Derecho de Prioridad - g); Derecho a la igualdad sustantiva – h); Derecho al juego y al esparcimiento – a); Derecho a libertad de convicciones éticas, pensamiento, conciencia, religión y cultura – f); Derecho de participación – c); Derecho a la intimidad – d); Derecho a seguridad jurídica y debido proceso- e); Derechos de Niñas, Niños y Adolescentes migrantes – b).

SOPA DE LETRAS

¿Mentira o Verdad?
Necesitamos tu ayuda para saber si las siguientes frases son falsas o verdaderas
¡Contamos contigo!
Un juez es aquella persona que puede dictar una sentencia e imponer un castigo
Verdadero
Falso
Los juzgados son lugares para que los niños jueguen
Verdadero
Falso
La honestidad es un valor que nos ayuda a siempre decir la verdad y ser buen ciudadano
Verdadero
Falso
En un tribunal los magistrados se reúnen para revisar lo que han dicho los jueces en sus sentencias
Verdadero
Falso
Los delitos son conductas que los jueces recompensan en los juzgados
Verdadero
Falso

Pon tu mente a saltar
Relaciona con líneas una columna con la otra:
Justicia
Juez
Magistrado
Honradez
Lealtad
Tribunal
Tolerancia
Corresponden al respeto, la equidad, la igualdad y la libertad
Es aquella persona que puede revisar lo que hizo un juez
Actuar sin pretender obtener provecho o ventaja para ti o alguien
Conjunto de magistrados que imparten justicia y pronuncian una sentencia
Actuar con respeto, consideración, comprensión y paciencia hacia las persona con quienes tenga relación
Apegarse a los objetivos institucionales procurando el bien colectivo y de las partes

ENCUENTRA las 5 DIFERENCIAS
Jueza

Respuestas

El Laberinto del erizo
Ayuda al erizo a encontrar a sus amigos

Yo por la JUSTICIA
Ofendidos